

INSTITUTO NACIONAL DE INVESTIGACIÓN
EN SALUD PÚBLICA INSPI - DR. LEOPOLDO IZQUIETA PÉREZ

MINISTERIO DE SALUD PÚBLICA

RENDICIÓN DE CUENTAS

Dr. Alberto Orlando Narváez, Mgs.
Director Ejecutivo



Lenín



ANTECEDENTES

MISIÓN:

GENERAR, TRANSFERIR Y DIFUNDIR CONOCIMIENTOS CIENTÍFICOS Y TECNOLÓGICOS EN SALUD MEDIANTE LA EJECUCIÓN DE INVESTIGACIONES, DESARROLLO E INNOVACIÓN TECNOLÓGICA, Y LA GESTIÓN DE LABORATORIOS DE REFERENCIA NACIONAL QUE PROVEEN SERVICIOS ESPECIALIZADOS EN SALUD PÚBLICA; CON LA FINALIDAD DE OBTENER EVIDENCIAS QUE CONTRIBUYAN AL FORTALECIMIENTO DE POLÍTICAS PÚBLICAS EN SALUD.

VISIÓN:

SER LA INSTITUCIÓN DE REFERENCIA NACIONAL E INTERNACIONAL EN INVESTIGACIÓN, DESARROLLO E INNOVACIÓN, GARANTIZANDO LA TRANSFERENCIA TECNOLÓGICA EN EL ÁREA DE LA SALUD Y EN SERVICIOS ESPECIALIZADOS DE LABORATORIO; EN BENEFICIO DE LA SALUD PÚBLICA, PARA LA CONSECUCIÓN DEL BUEN VIVIR.

ORGANIGRAMA

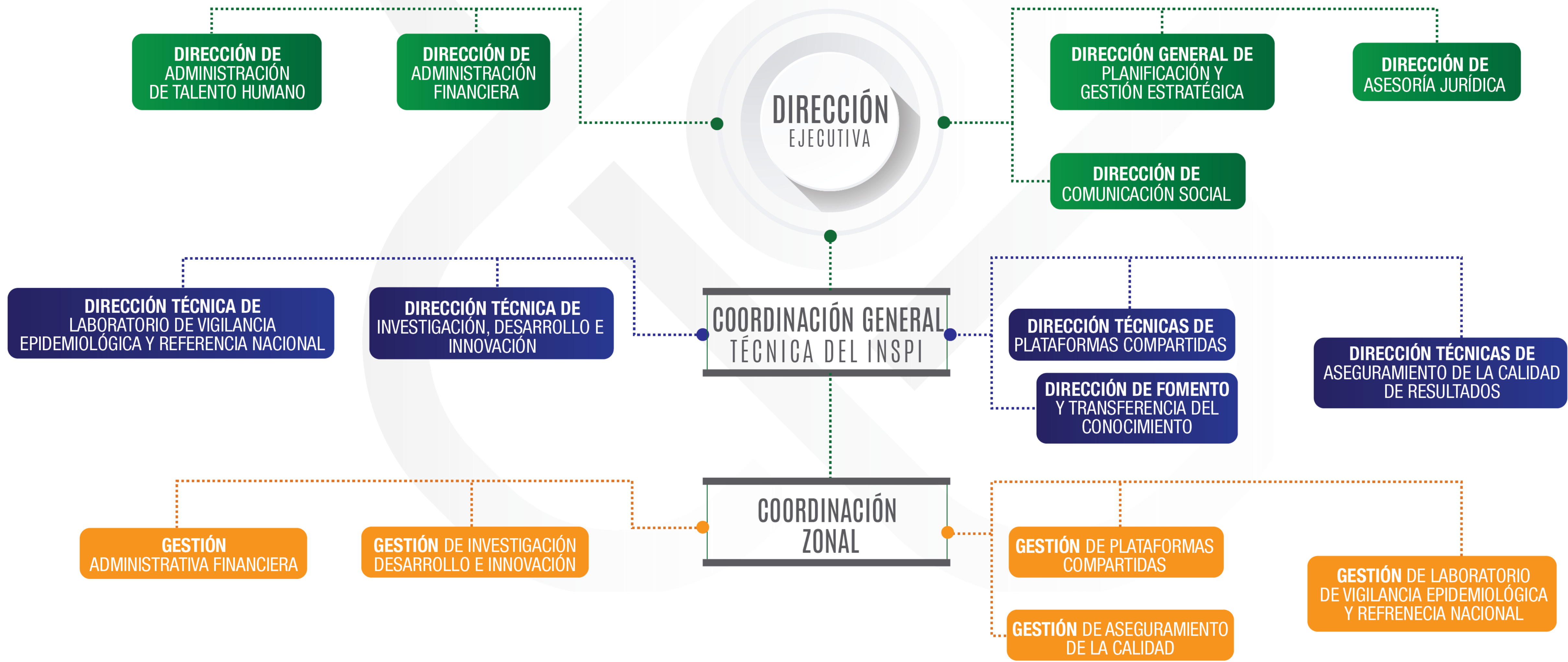

LOGROS ALCANZADOS



1 UNIFICACIÓN DE CENTROS DE REFERENCIA NACIONAL

De 13 a 10 CRN evaluados por importancia en Salud Pública.

2 IMPLEMENTACIÓN Y FORTALECIMIENTO

Inauguración de insectario y adecuación de las direcciones Técnicas y plataformas del INSPI

3 EQUIPAMIENTO DE PLATAFORMAS Y LABORATORIOS DE VIGILANCIA EPIDEMIOLÓGICA

Animalario operativo, equipamiento en recepción de muestras y medios de cultivos, instalación de camaras de Bioseguridad en Anatomía Patológica.

4 ENTREGA DE 65 NOMBRAMIENTOS PROVISIONALES AL PERSONAL DEL INSPI

Que se acoge a la disposición transitoria undécima y la contratación de la plataforma para la toma de pruebas psicotécnicas para el proceso de ejecución de los concursos de meritos y oposición

CENTROS DE REFERENCIA NACIONAL



ACTIVIDADES DE LOS CENTROS DE REFERENCIA NACIONAL



Ejecución de pruebas
especializadas de laboratorio.

Desarrollar PEEC – PEED
programas de evaluación
a la **REDNALAC**.



Elaboración de manuales,
Instructivos, procedimientos,
algoritmos y lineamientos
técnicos de laboratorios.



Participación y administración
en redes internacionales y
nacionales en laboratorios.



Capacitación y transferencia
de tecnología a los laboratorios
de la **REDNALAC**.

Participación SUPRANACIONAL
programas internacionales de
evaluación externa.



DIRECCIÓN TÉCNICA DE VIGILANCIA EPIDEMIOLÓGICA Y REFERENCIA NACIONAL

LOGROS

5 | **ELABORACIÓN DE** MANUALES
TÉNICOS DE LABORATORIOS

113 | **LABORATORIOS QUE HAN**
DESCONCENTRADO
5 TÉCNICAS ESPECIALIZADAS A
LA REDNALAC

103 | **CONTROL DE**
CALIDAD A REDNALAC

18 | **CONTROLES DE** CALIDAD A LOS
CRN POR PARTE DE LAS
SUPRANACIONALES

1 | **AGENDA DE** IMPLEMENTACIÓN DE
TÉCNICAS ESPECIALIZADAS 2019 - 2021
CONJUNTAMENTE CON MSP

15 | **CAPACITACIONES AL**
PERSONAL DE LA REDNALAC

16 | **IMPLEMENTACIÓN DE**
TÉCNICAS ESPECIALIZADAS
NUEVAS

36.845 | **REPORTES DE**
CONTROLES DE CALIDAD DE
TB, LEISHMANIA Y MALARIA

PLATAFORMAS COMPARTIDAS



DIRECCIÓN DE INVESTIGACIÓN, DESARROLLO E INNOVACIÓN

CENTROS DE INVESTIGACIÓN OPERATIVOS

PROYECTOS DE INVESTIGACIÓN CIENTÍFICA



CENTRO DE INVESTIGACIÓN
MULTIDISCIPLINARIO (**GUAYAQUIL**)



CENTRO DE INVESTIGACIÓN
DE EPISIG (**QUITO**)



CENTRO DE INVESTIGACIÓN
DE VECTORES (**QUITO**)

46

PONENCIAS Y POSTERS

PRESENTADOS EN EVENTOS
CIENTÍFICOS NACIONALES E
INTERNACIONALES. **2019**



10

PROYECTOS

EN EJECUCIÓN

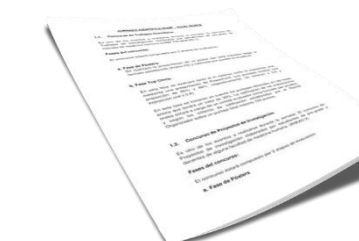

4

PROYECTOS

SEMILLAS APROBADOS
EN CONVOCATORIA
EJECUCIÓN 2019 - 2020



14

ASESORIAS

CIENTÍFICAS



DIRECCIÓN DE INVESTIGACIÓN, DESARROLLO E INNOVACIÓN

LOGROS ALCANZADOS



APROBACIÓN DE **2** PROYECTOS DE INVESTIGACIÓN POR SENESCYT EN EL MARCO DE LA CONVOCATORIA DE INEDITA (Modalidad Colaborativa en Redes)

INVESTIGACIÓN DE ARBOVIRUS Y OTROS AGENTES INFECCIOSOS, ANALIZADOS EN MUESTRAS DE PACIENTES FEBRILES COLECTADAS DURANTE 2019-2021

PROYECTOS

DIVERSIDAD GENÉTICA DEL VIRUS DE PAPILOMA HUMANO DE ALTO RIESGO EN LESIONES CERVICOUTERINAS PRECANCEROSAS Y CANCEROSAS DE MUJERES PROCEDENTES DE DIFERENTES REGIONES DEL ECUADOR Y SU RELACIÓN CON LAS VACUNAS COMERCIALES.

PROYECTOS



• TRASLADO DE LA PLATAFORMA DE GENÓMICA A INVESTIGACIÓN

DIRECCIÓN TÉCNICA DE FOMENTO Y TRANSFERENCIA DEL CONOCIMIENTO

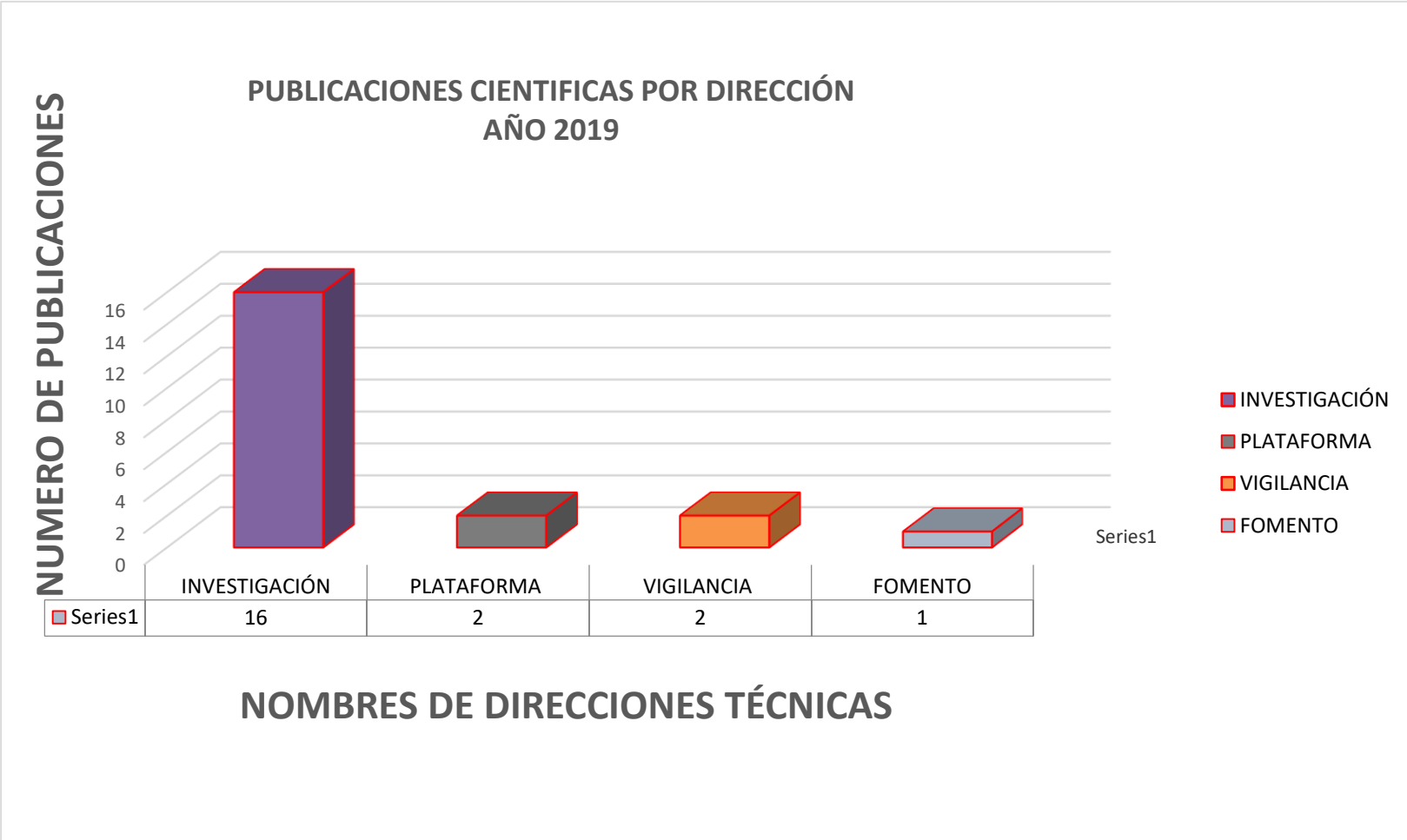

21
PUBLICACIONES
INDEXADAS

4
CONVENIOS
MARCO

2
CONVENIOS
ESPECÍFICOS



91
EVENTOS TÉCNICOS
CIENTÍFICOS REALIZADOS

37
CAPACITACIONES
REALIZADAS

02
INDEXACIONES
EN BASE DE DATOS INTERNACIONALES
EBSCO - LATINDEX



INSTITUTO NACIONAL DE INVESTIGACIÓN
EN SALUD PÚBLICA INSPI - DR. LEOPOLDO IZQUIETA PÉREZ

MINISTERIO DE
SALUD PÚBLICA



DIRECCIÓN TÉCNICA ASEGURAMIENTO DE CALIDAD

IMPLEMENTACIÓN ACREDITADA Y CERTIFICADA DEL SISTEMA DE GESTIÓN DE CALIDAD



Servicio de
Acreditación
Ecuatoriano

CUMPLIMIENTO DEL SISTEMA DE GESTIÓN DE CALIDAD
CON LA ACREDITACIÓN DE LA NORMA **ISO 15189:2012:**

- BACTERIOLOGÍA
- INFLUENZA

APOYO AL SGC

- COMPRAS PÚBLICAS
- ASESORÍA JURÍDICA
- ADMINISTRATIVO - PROCESOS



BUREAU
VERITAS

CUMPLIMIENTO DEL SISTEMA DE GESTIÓN DE
CALIDAD ENTE CERTIFICADOR (**BUREAU VERITAS**):

- INVESTIGACIÓN
- BIOTERIOS
- MEDIOS DE CULTIVO

APOYO AL SGC

- COMPRAS PÚBLICAS
- ASESORÍA JURÍDICA
- ADMINISTRATIVO - PROCESOS



INICIO DE IMPLEMENTACIÓN Y CERTIFICACIÓN
DE LA NORMA ISO 37001:2016 SISTEMA DE GESTIÓN ANTISOBORNO

PROCESOS DE CONTRATACIÓN Y COMPRAS PÚBLICAS DE BIENES Y SERVICIOS ADJUDICADOS

TIPO DE CONTRATACIÓN	ADJUDICADOS	
	NÚMERO TOTAL	VALOR TOTAL
ÍNFIMA CUANTÍA	170	\$ 715.140,85
SUBASTA INVERSA ELECTRÓNICA	50	\$ 2.358.270,59
MENOR CUANTÍA	3	\$ 207.299,31
PRODUCCIÓN NACIONAL	5	\$ 0,00
CONSULTORÍA CONTRATACIÓN DIRECTA	2	\$ 8.678,60
RÉGIMEN ESPECIAL	2	\$ 70.249,58
CATÁLOGO ELECTRÓNICO	15	\$ 249.626,85

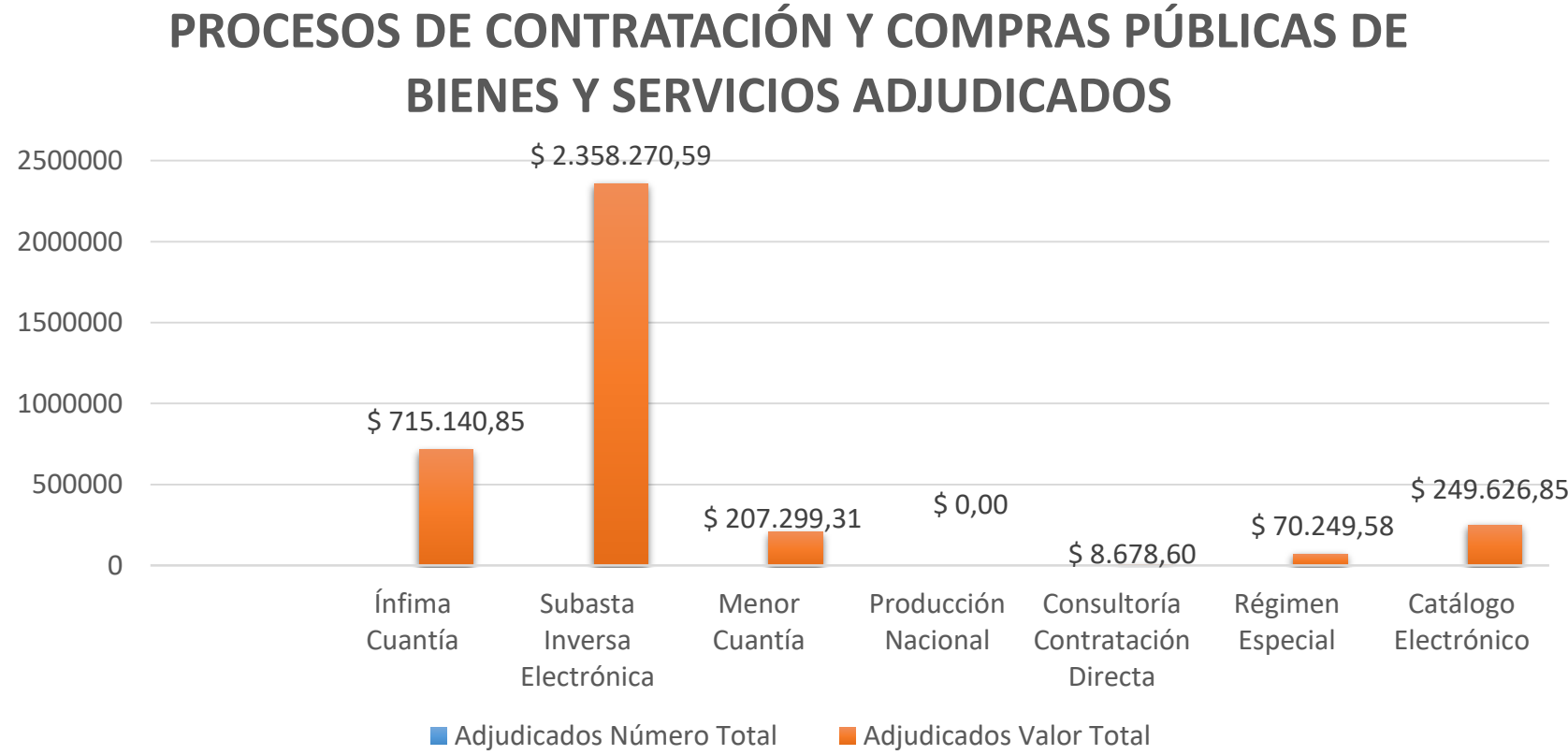

TIPO DE CONTRATACIÓN	FINALIZADOS (ENVIADOS A PAGO)	
	NÚMERO TOTAL	VALOR TOTAL
ÍNFIMA CUANTÍA	155	\$ 692.732,64
SUBASTA INVERSA ELECTRÓNICA	25	\$ 1.769.161,35
CONSULTORÍA CONTRATACIÓN DIRECTA	2	\$ 8.678,60
CATÁLOGO ELECTRÓNICO	9	\$ 142.183,78



CUMPLIMIENTO DE EJECUCIÓN PRESUPUESTARIA:

ÁREAS, PROGRAMAS Y PROYECTOS	PRESUPUESTO CODIFICADO	PRESUPUESTO EJECUTADO	% CUMPLIMIENTO	LINK AL MEDIO DE VERIFICACIÓN PUBLICADO EN LA PÁG. WEB DE LA INSTITUCIÓN
01 ADMINISTRACION CENTRAL	8.683.617,04	8.075.412,38	93,00%	
55 LABORATORIO ESPECIALIZADO VIGILANCIA	2.551.379,68	2.131.654,03	83,55%	
86 INVESTIGACION DESARROLLO INNOVACION Y O TRANSFERENCIA TECNOLOGICA	135.472,47	92.543,79	68,31%	
TOTAL	11.370.469,19	10.299.610,20	90,58%	

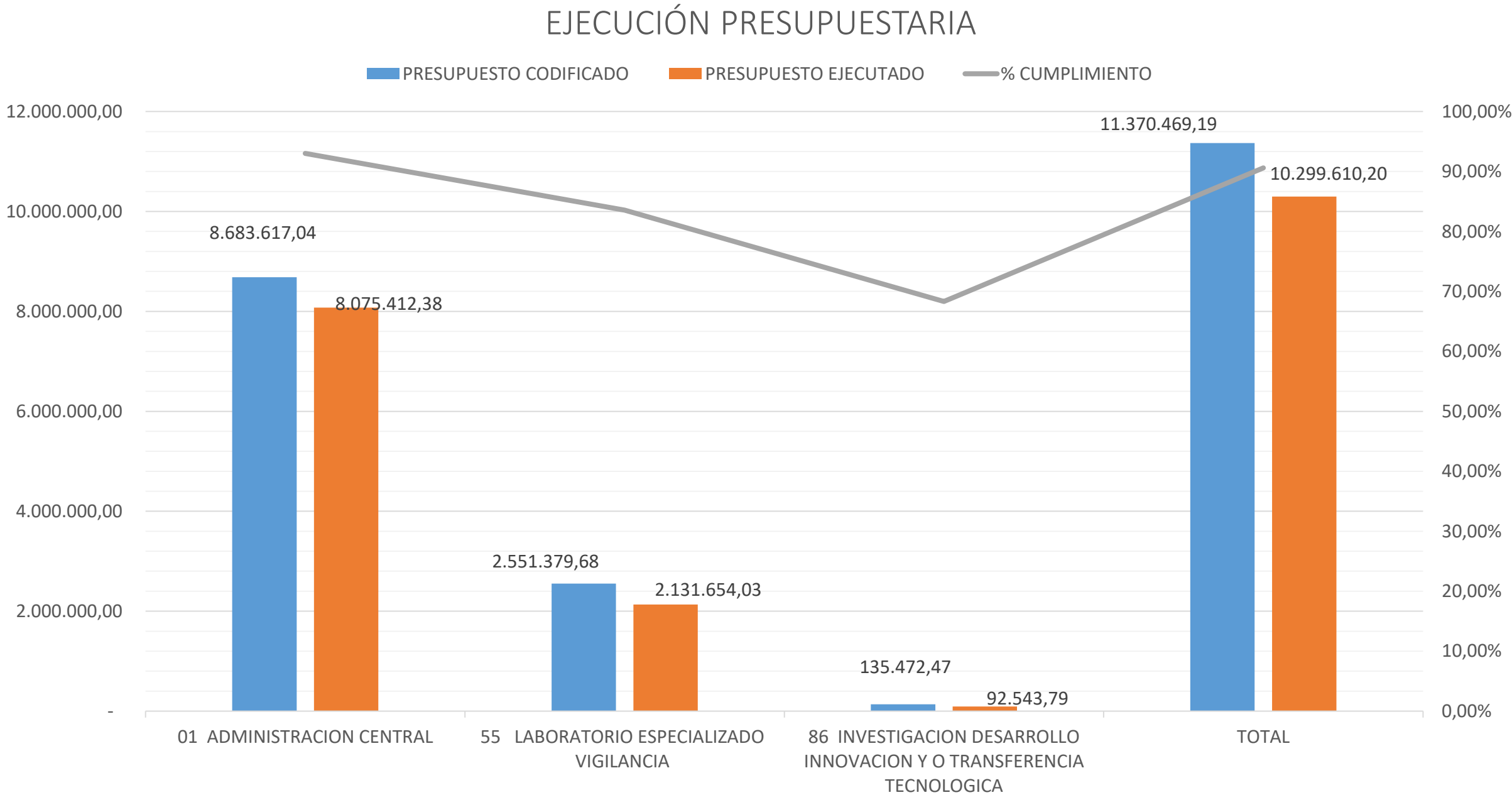

CUMPLIMIENTO DE EJECUCIÓN PRESUPUESTARIA:

TOTAL PRESUPUESTO INSTITUCIONAL	GASTO CORRIENTE PLANIFICADO	GASTO CORRIENTE EJECUTADO	GASTO DE INVERSIÓN PLANIFICADO	GASTO DE INVERSIÓN EJECUTADO
11.370.469,19	11.358.214,92	10.193.410,20	106.200,00	106.200,00

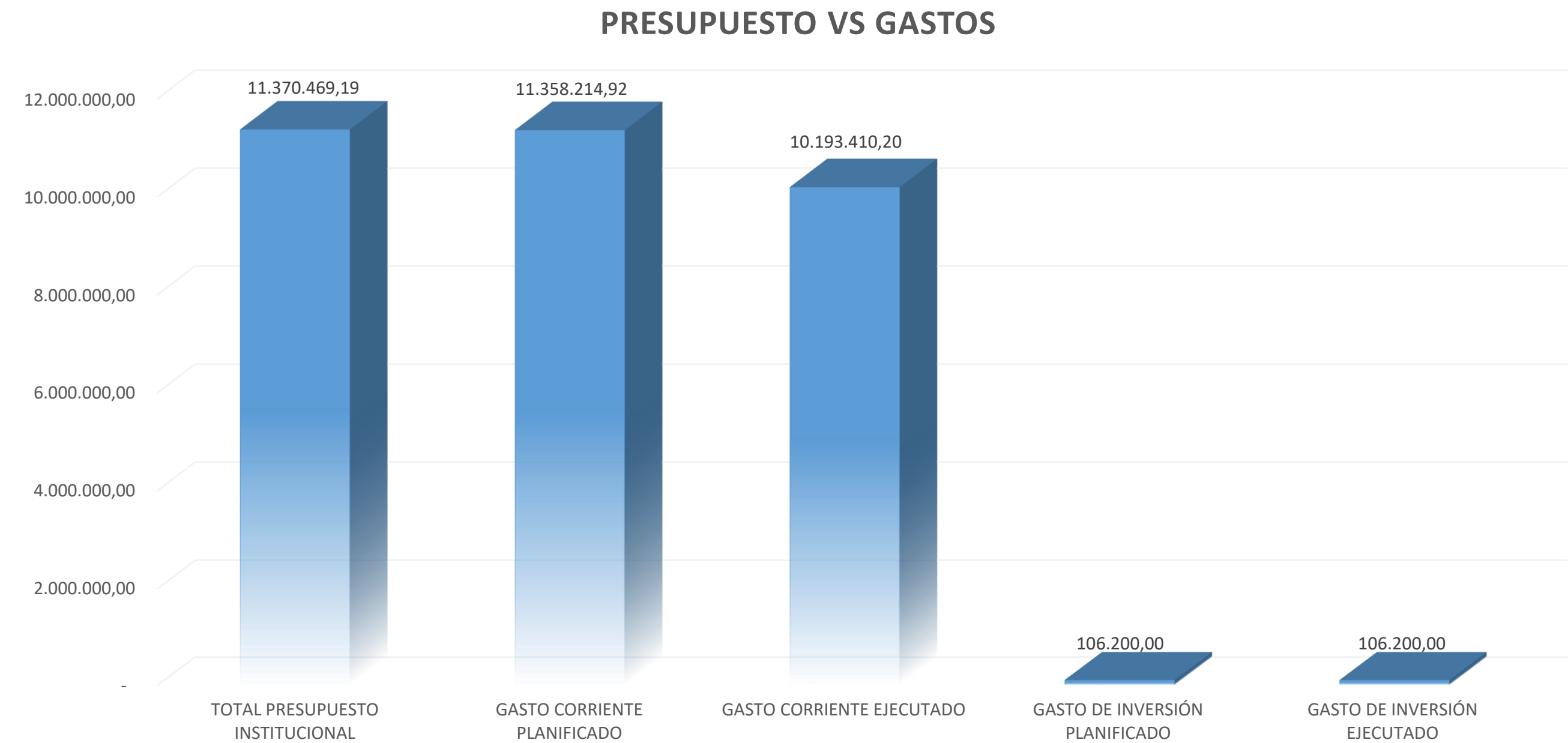

EJES DE TRABAJO 2020

EJES DE TRABAJO 2020
1.- Incremento de las evaluaciones de calidad externa (PEEC) a la REDNALAC
2.- Desconcentración de técnicas a Hospitales del MSP
3.- Fortalecimiento de las Redes Nacionales de Laboratorios
4.- Implementación de nuevas técnicas especializadas
5.- Evaluación Externa de la Calidad del INSPI por parte de los Supranacionales
6.- Incrementar alcance de la acreditación y certificación de los CRN y Plataformas Compartidas
7.- Elaboración de Manuales Técnicos de Laboratorios
8.- Implementación de Centro de Investigación de Vectores y Centro de Investigación
9.- Implementación de la Plataforma de Limpieza Especializada
10.- Ejecución del Concurso de Méritos y Oposición

INSTITUTO NACIONAL DE INVESTIGACIÓN
EN SALUD PÚBLICA INSPI - DR. LEOPOLDO IZQUIETA PÉREZ

MINISTERIO DE SALUD PÚBLICA

GRACIAS



Lenín



EL
GOBIERNO
DE TODOS