

El Instituto Nacional de Investigación en Salud Pública
"Dr. Leopoldo Izquieta Pérez" invita al:

Curso de Capacitación Continua "Aplicación de Análisis Espaciales Avanzados en Salud Pública"

16 al 20 Septiembre 2019/ 08h00-17h00/ Quito, Ecuador

Objetivo: Capacitar a los participantes en análisis espaciales avanzados de utilidad en salud pública

¿A quién está dirigido?

Profesionales e investigadores en salud, especialistas en matemática, informática, geomática u otra ciencia afín

Cupo limitado para 25 personas

Se hará una previa selección basada en la formación o trabajo actual de los candidatos

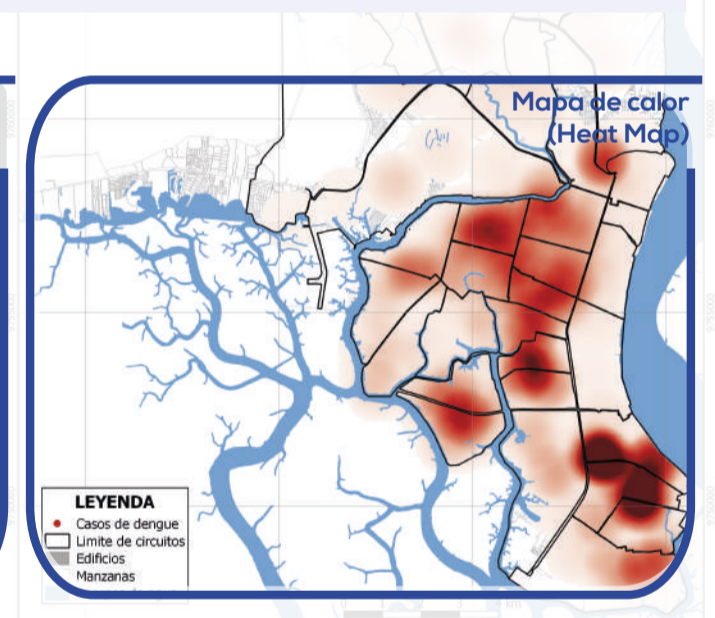
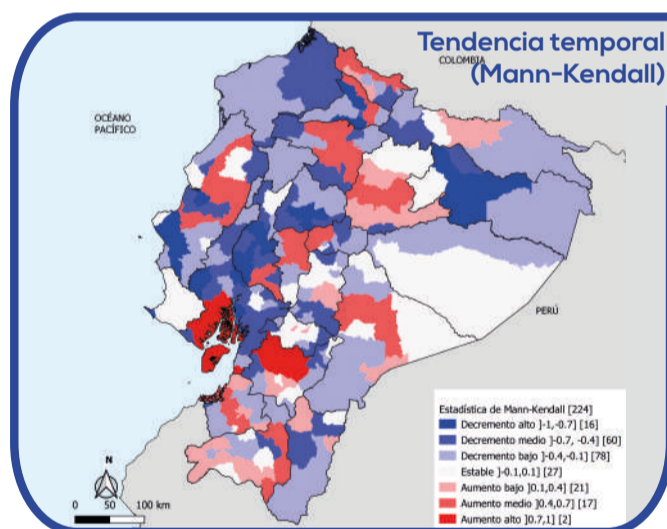
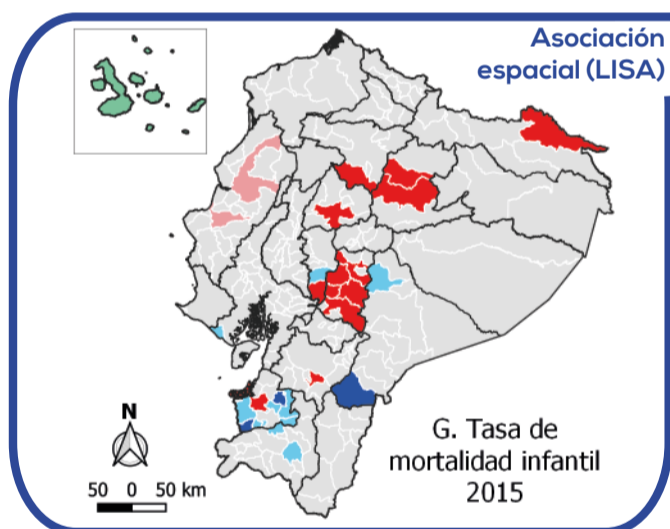

Curso presencial y sin costo

Lugar: Auditorio de la Coordinación Zonal 9 del Instituto Nacional de Investigación en Salud Pública "Dr. Leopoldo Izquieta Pérez"

Inscripciones en el sitio web EpiSIG INSPI

Software



QGIS



TerrSet



GeoDa

Organizado por el Centro de Investigación en Epidemiología, Geomática y ciencias afines EpiSIG, Centro de Recursos TerrSet en Ecuador.

Más información

Web: www.investigacionsalud.gob.ec/webs/episig/

Mail: episig@inspi.gob.ec; episig.inspi@gmail.com

Tif: 593 (02) 2552715 / 2565858 / 3226268 ext: 110



INSTITUTO NACIONAL
DE INVESTIGACIÓN
EN SALUD PÚBLICA
Dr. Leopoldo Izquieta Pérez