

Instalación y activación TerrSet

Detalle Hardware y Software

Especificaciones técnicas de hardware:

- **Procesador:** Intel Core i5
- **Memoria RAM:** 4GB
- **Espacio en Disco:** 150GB

Especificaciones software:

- **Sistema Operativo:** Windows 10
- **Arquitectura:** 32 Bits

Instalación en Windows 10

Escritorio Windows 10.

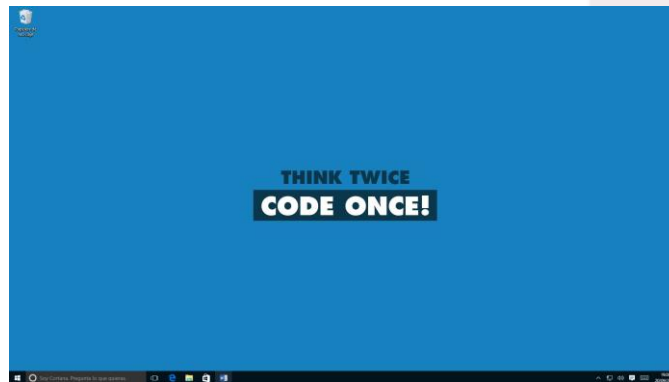

Buscar la terminal de comandos de Windows, en la parte inferior izquierda de la pantalla dar clic en el icono de buscar y digitar: **cmd**.

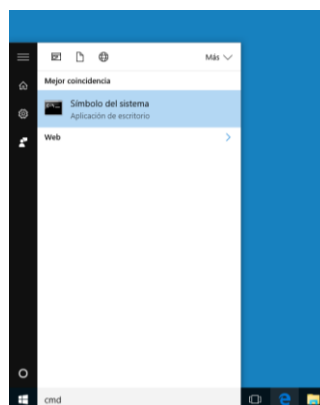

Clic derecho sobre **Símbolo de sistema**, seleccionar **Ejecutar como Administrador**.

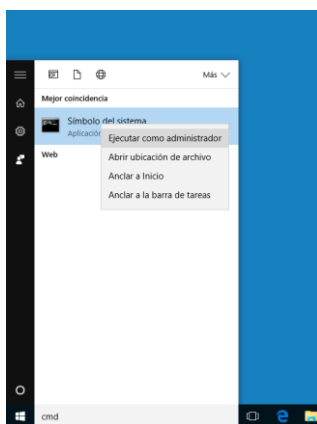

Abre la terminal de comandos de Windows

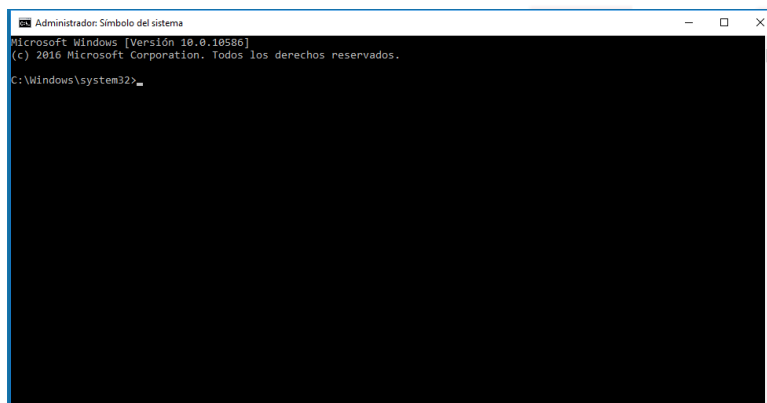

Abrir una ventana de Windows en la ubicación de los instaladores de TerrSet, en este caso se colocó en la unidad C en la carpeta llamada TerrSet.

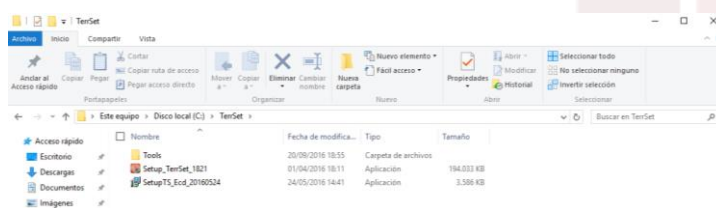

Descripción de archivos y directorios:

Directorio / Archivo	Descripción	Descarga
Tools	En este directorio se encuentran las herramientas adicionales para el funcionamiento de TerrSet.	https://goo.gl/4Fb9EI
Setup_TerrSet_1821.exe	Instalador de TerrSet, solicitar un demo a ClarkLabs.	https://goo.gl/IOMIBI
SetupTS_Ecd_20160524.exe	Módulo de importación de imágenes desarrollado por INSPI-EpiSIG.	https://goo.gl/tNH3C

En la terminal de Windows digitamos los siguientes comandos:

- cd ..
- cd ..
- cd TerrSet
- DIR

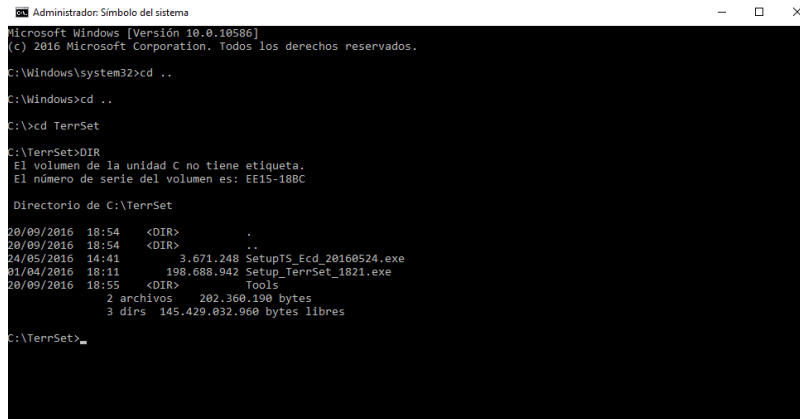

```
Administrador: Símbolo del sistema
Microsoft Windows [Versión 10.0.10586]
(c) 2016 Microsoft Corporation. Todos los derechos reservados.

C:\Windows\system32>cd ..
C:\Windows>cd ..
C:\>cd TerrSet
C:\TerrSet>DIR
El volumen de la unidad C no tiene etiqueta.
El número de serie del volumen es: EE15-18BC

Directorio de C:\TerrSet

20/09/2016  18:54    <DIR>          .
20/09/2016  18:54    <DIR>          ..
24/05/2016  14:41             3.671.248  SetupTS_Ecd_20160524.exe
01/04/2016  18:11             198.688.942 Setup_TerrSet_1821.exe
20/09/2016  18:55    <DIR>          Tools
                2 archivos    202.360.190 bytes
                3 dirs    145.429.032.960 bytes libres

C:\TerrSet>
```

Digitar el nombre del Instalador de TerrSet: **Setup_TerrSet_1821.exe**, Enter para comenzar la instalación.

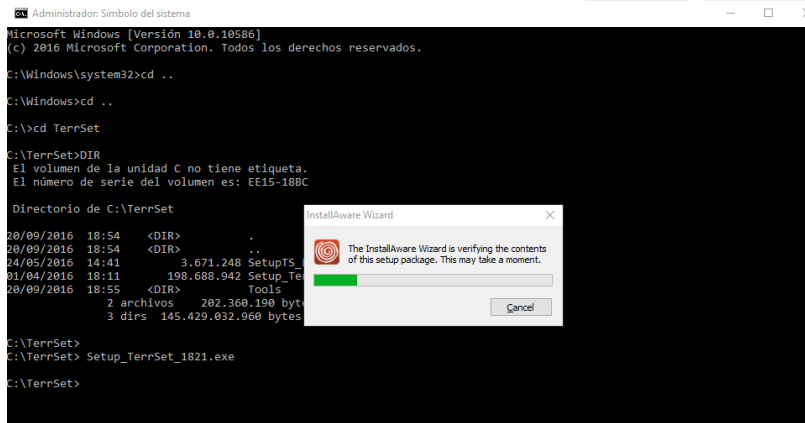

```
Administrador: Símbolo del sistema
Microsoft Windows [Versión 10.0.10586]
(c) 2016 Microsoft Corporation. Todos los derechos reservados.

C:\Windows\system32>cd ..
C:\Windows>cd ..
C:\>cd TerrSet
C:\TerrSet>DIR
El volumen de la unidad C no tiene etiqueta.
El número de serie del volumen es: EE15-18BC

Directorio de C:\TerrSet

20/09/2016  18:54    <DIR>          .
20/09/2016  18:54    <DIR>          ..
24/05/2016  14:41             3.671.248  SetupTS_
01/04/2016  18:11             198.688.942 Setup_Te
20/09/2016  18:55    <DIR>          Tools
                2 archivos    202.360.190 byt
                3 dirs    145.429.032.960 bytes

C:\TerrSet>
C:\TerrSet> Setup_TerrSet_1821.exe
C:\TerrSet>
```

The InstallAware Wizard is verifying the contents of this setup package. This may take a moment.

Clic en Next, para comenzar con el asistente para la instalación:

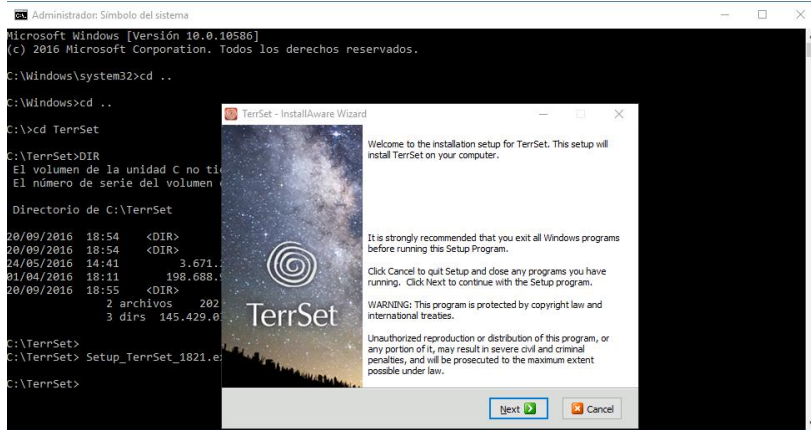

Aceptar los acuerdos de la licencia de TerrSet.

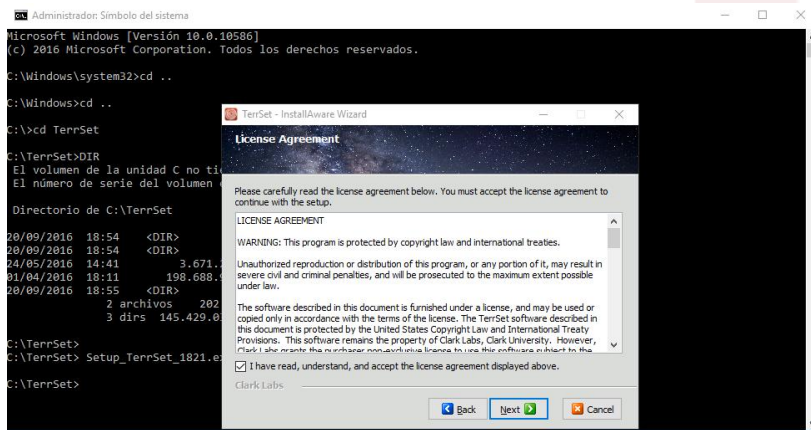

Indicar el Name y Company, en este caso se digitara los siguientes valores:

Name: mch_wnd_10

Company: INSPI

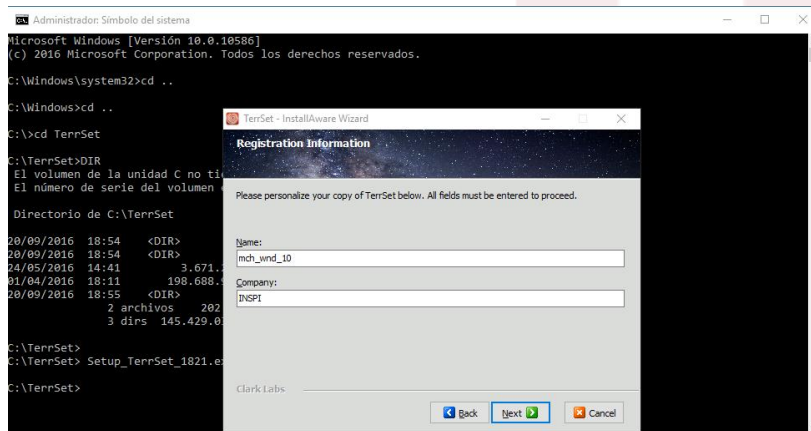

Elegir el tipo de instalación es recomendable elegir **Complete Setup**.

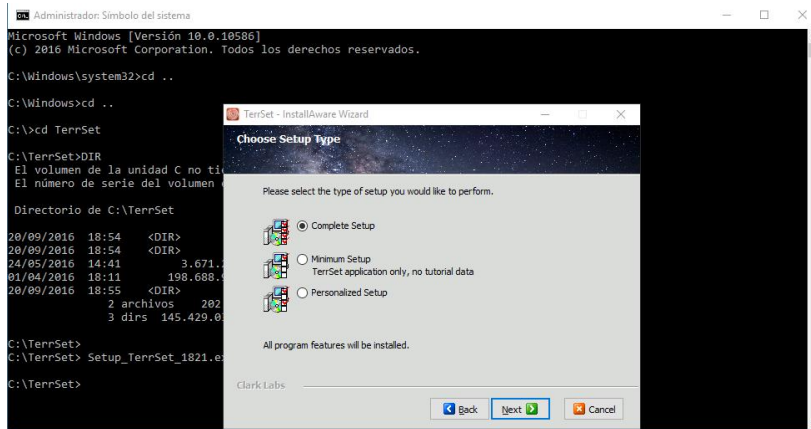

Seleccionar el directorio de instalación de TerrSet, es recomendable dejar el que por defecto selecciona el asistente.

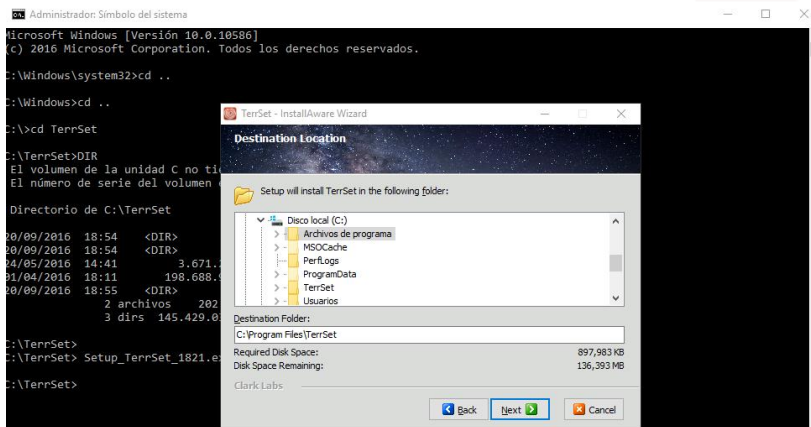

Seleccionar quien va usar TerrSet dentro de Windows, si pueden todos los usuarios (**All Users**) o solo un usuario (**Current User Only**), es recomendable seleccionar **All Users**.

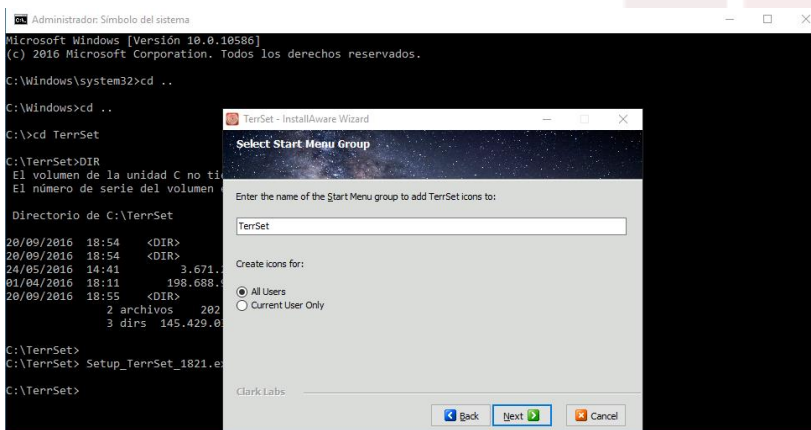

Clic en Next para comenzar la instalación.

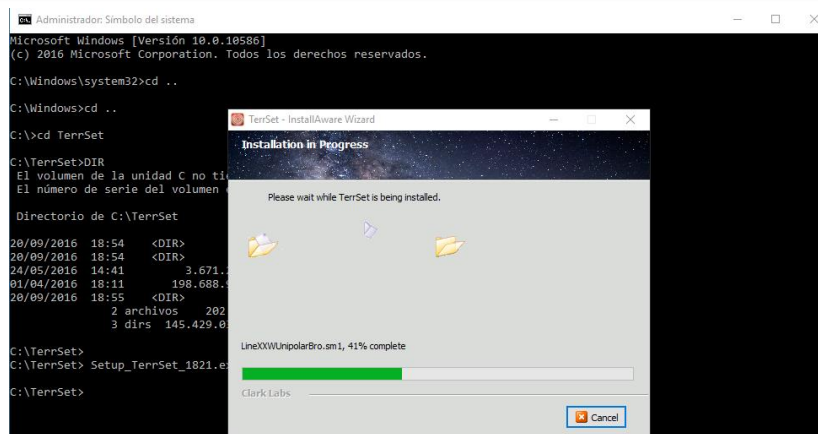

Desactivar la opción **Run TerrSet now**, clic en **Finish** para terminar la instalación.

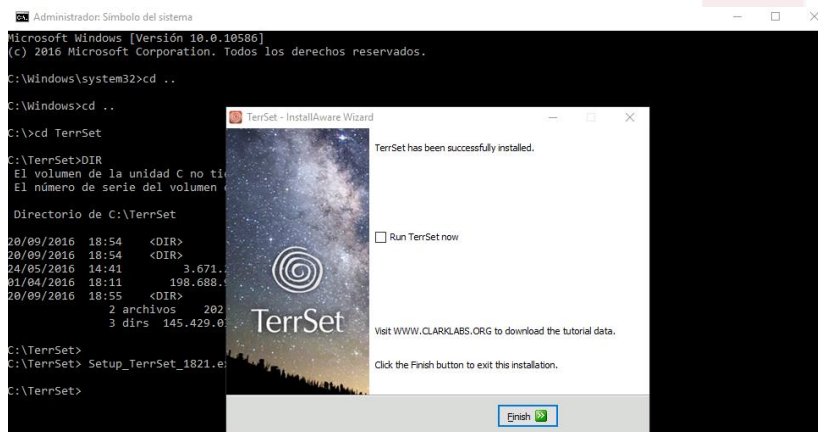

Configuraciones Previas

Antes de la activación de la Licencia Cliente – Servidor de TerrSet, se debe tomar en cuenta las siguientes recomendaciones.

1. Desactivar el firewall del Sistema Operativo durante el proceso de activación de la Licencia.

Ir a panel de control, seleccionar **Sistema y seguridad**, Clic en **Firewall de Windows**

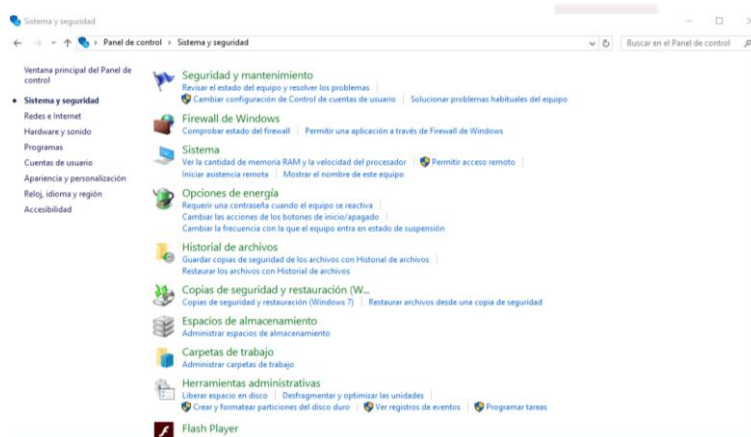

Clic en Activar o desactivar **Firewall de Windows**

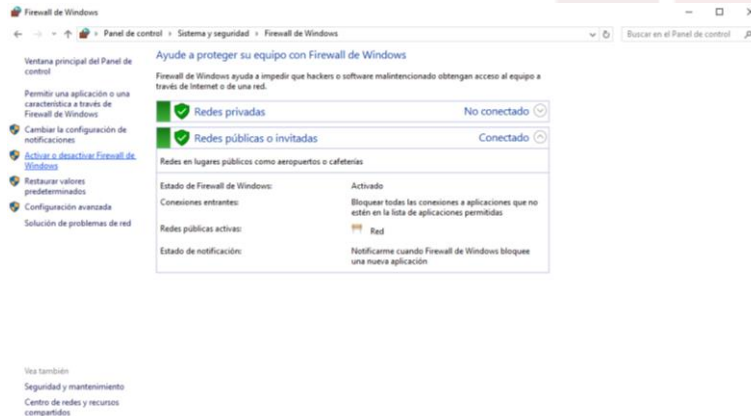

Desactivar el firewall tanto para Configuración pública y privada, clic en aceptar para guardar los cambios.

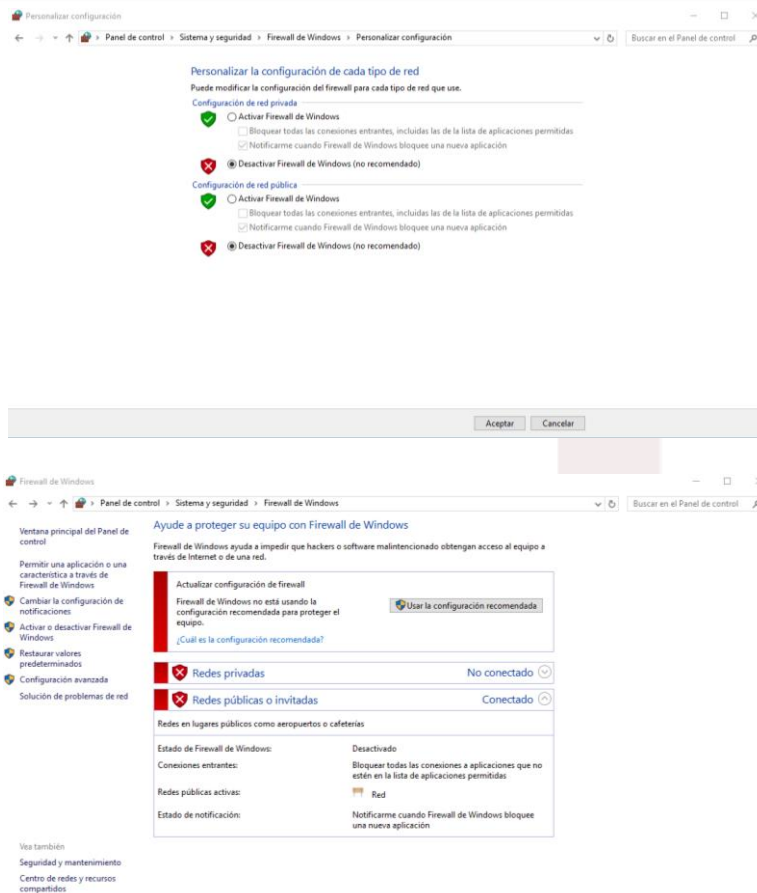

2. Activar la dirección de redes y el uso compartido de archivos del Sistema, esto permite la comunicación de la PC local con el servidor.

Abrir el explorador de Windows.

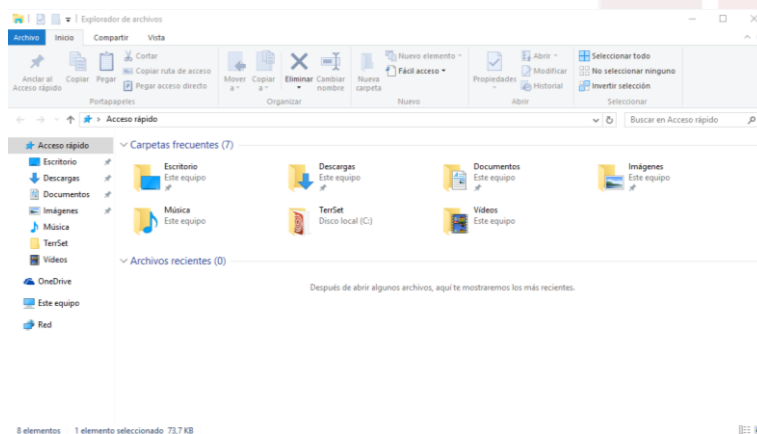

En la parte izquierda del explorador de Windows dar clic en **Red**.

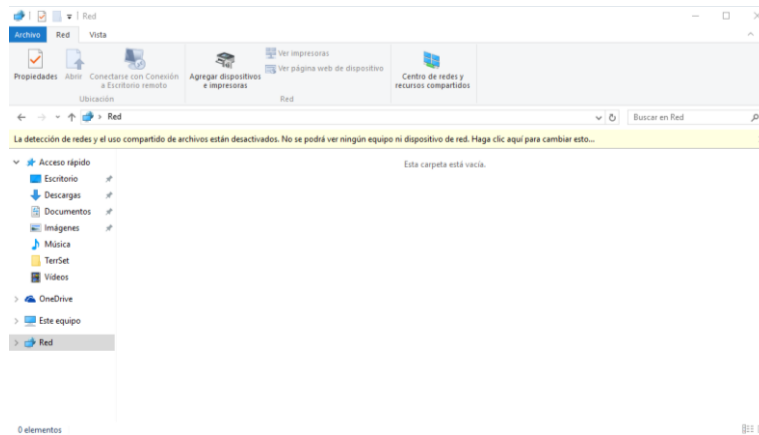

Clic derecho sobre **La dirección de redes y el uso compartido de archivos están desactivados. No se podrá ver ningún equipo ni dispositivo de red. Haga clic aquí para cambiar esto...**, seleccionar **Activar la dirección de redes y el uso compartido de archivos**.

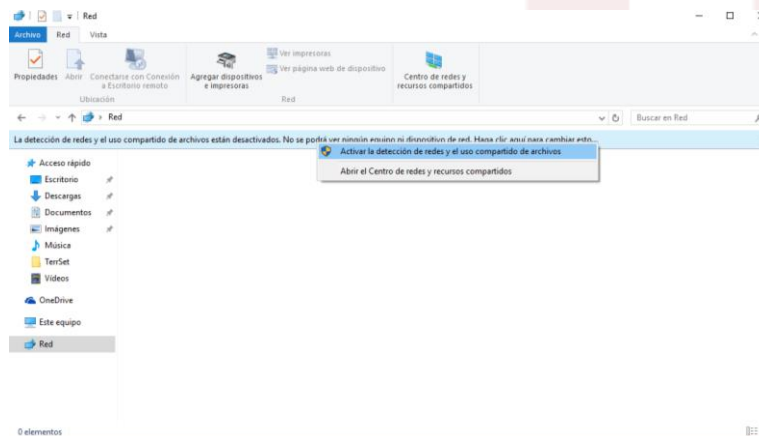

Clic en **Si**, permitir la detección de redes y el uso compartido de archivos para todas las redes públicas.

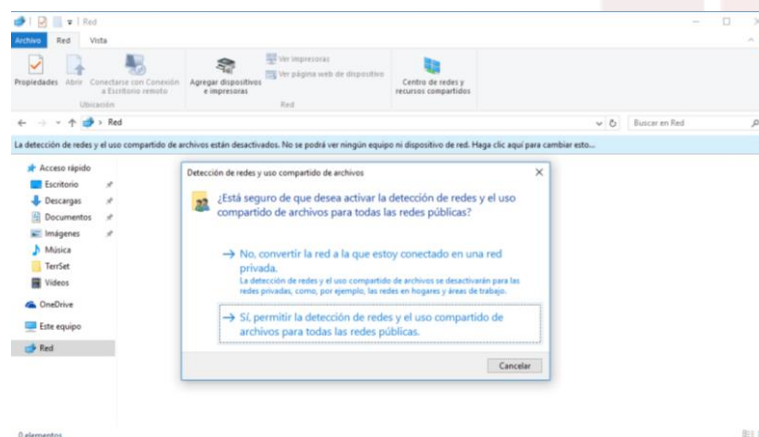

Cuando se activó esta opción entonces se podrá ver todos los equipos y dispositivos que están en la red local.

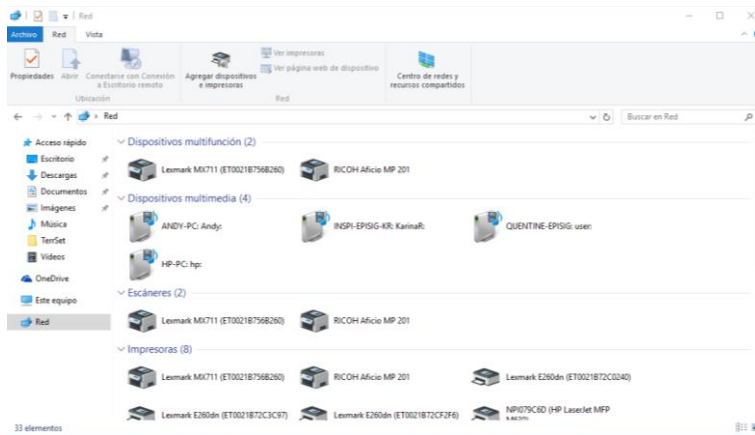

3. Cambiar la configuración regional del Sistema Operativo:

Abrir el panel de control, clic en Reloj, idioma y región.

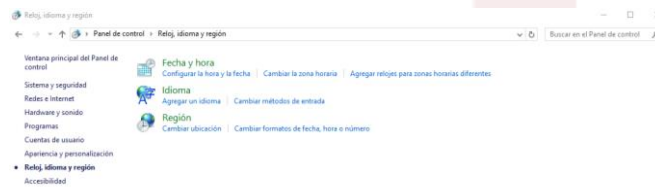

Clic en Región, en Formato cambiar la opción **Usar el mismo idioma para mostrar que Windows (recomendado)** por **Inglés (Estados Unidos)**, clic en aceptar para guardar los cambios.

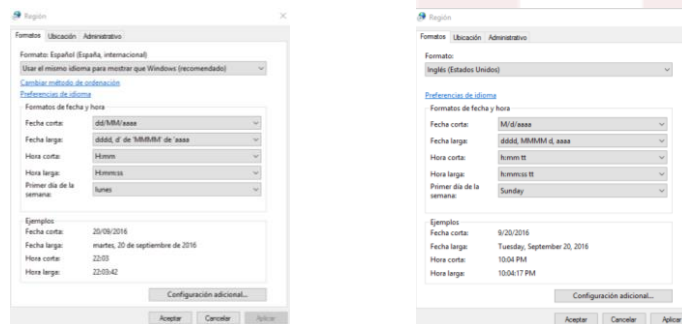

Activación

Para la activación de la licencia Cliente – Servidor de TerrSet dirigirse al directorio donde se instaló **C:\Archivos de programa\TerrSet**

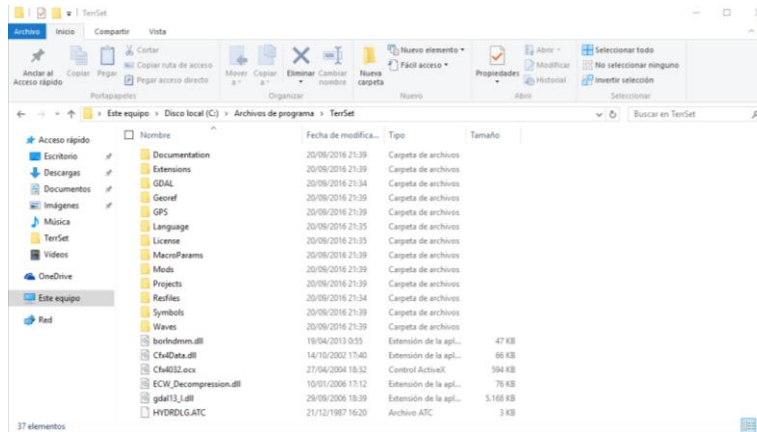

En la terminal de Windows digitar los siguientes comandos, para ubicarnos en el directorio de TerrSet:

- `cd "Archivos de programa"/TerrSet`

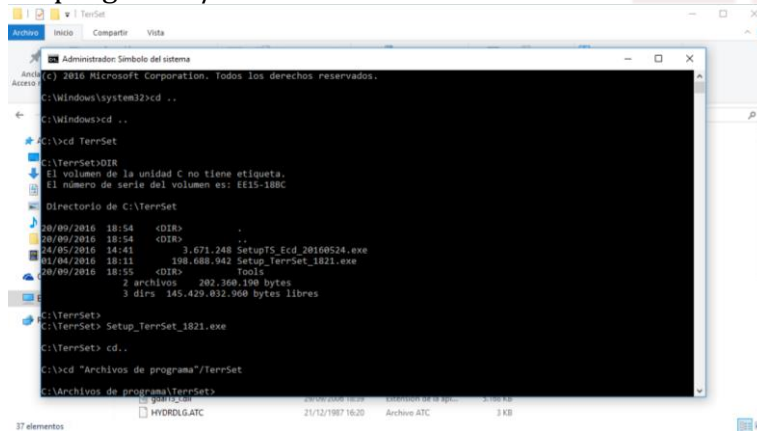

Ejecutar el Licence Manager digitando **tslicmger.exe**, Enter.

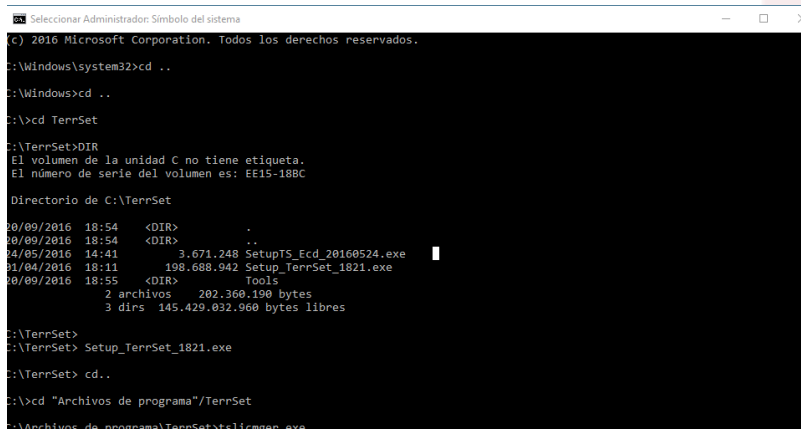

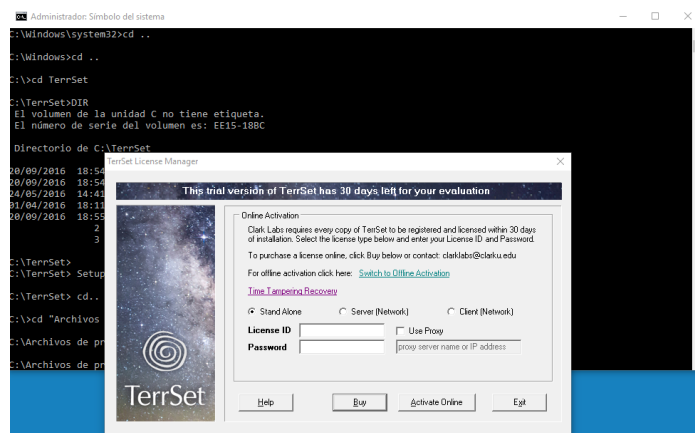

Seleccionar Client (Network)

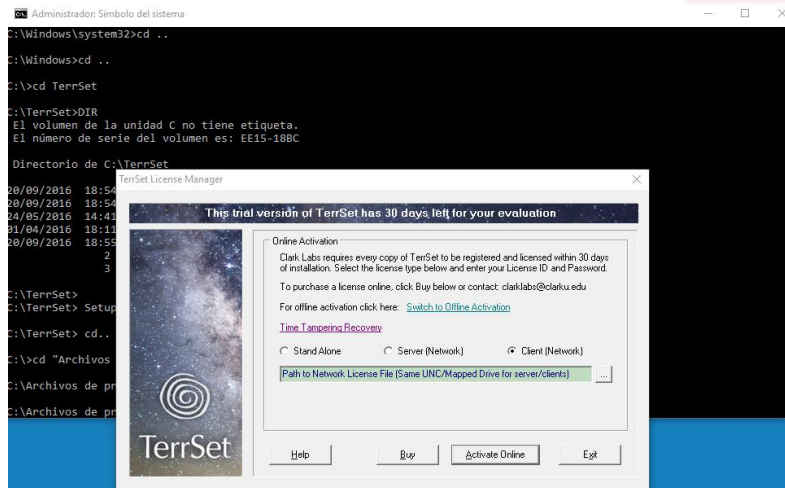

Clic en **Path to Network License File (Same UNC/Mapped Drive for server/clients)** para buscar el directorio de la licencia, dar clic en **Red**.

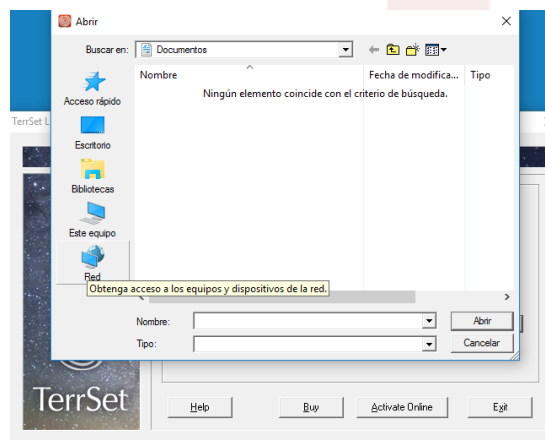

Seleccionar **INSPI-EPISIG-TR**, es el nombre del servidor donde se encuentra la licencia Cliente-Servidor de TerrSet.

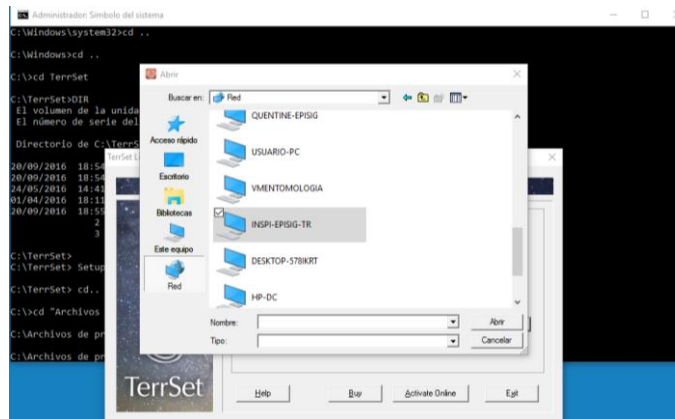

Abrir el directorio License y seleccionar el archivo **terrset.lic**

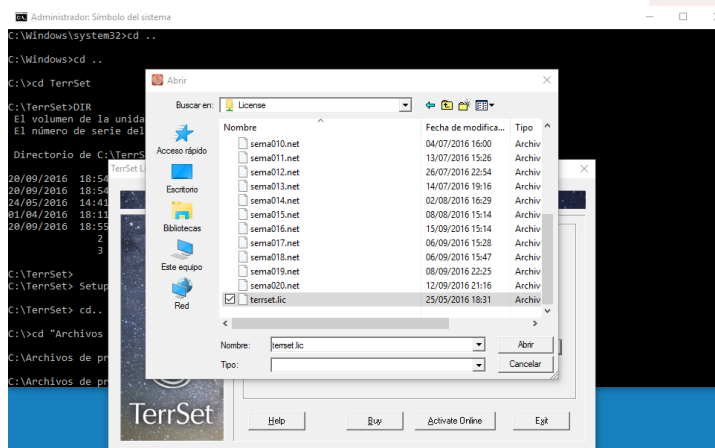

Muestra la ruta del archivo de la licencia

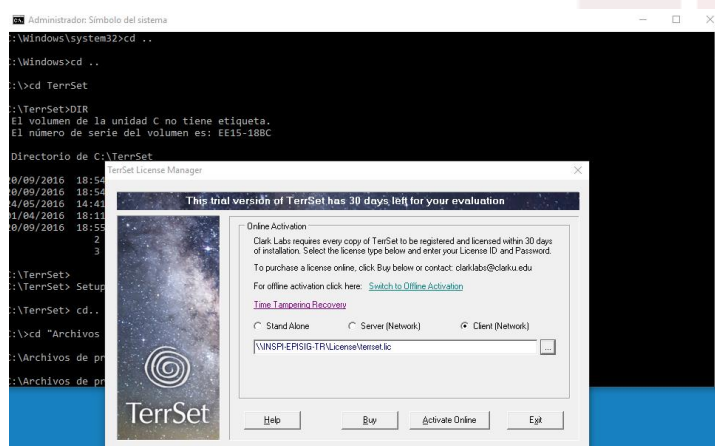

Para la activación dar clic en **ActiveOnline**, debe mostrar el siguiente mensaje:
"This client workstation has been activated!"

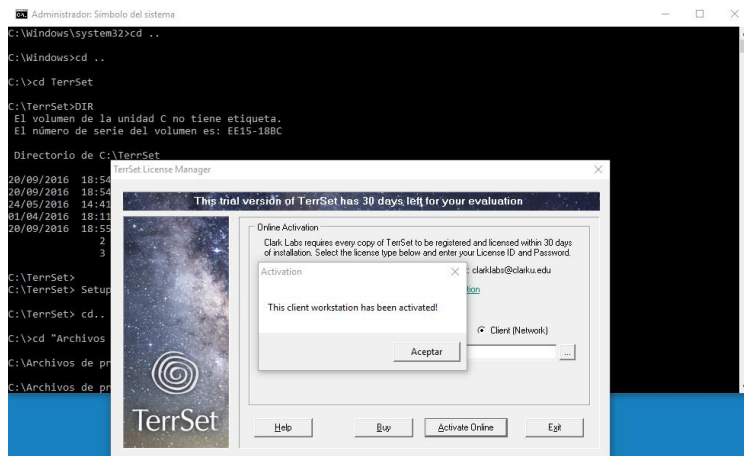

Clic en Exit para finalizar el TerrSet Licence Manager.

Herramientas

Para la interacción de TerrSet con Microsoft Access, se debe instalar el AccessDatabaseEngine, al inicio del documento está el enlace de descarga:

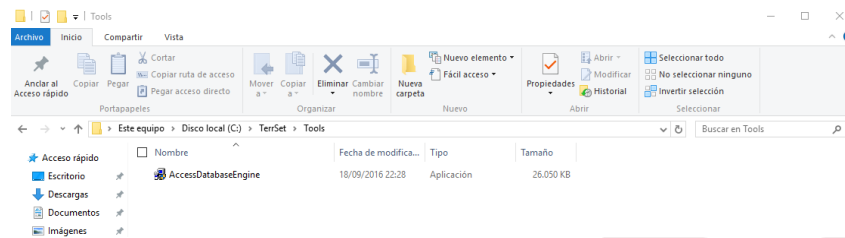

Dar clic para iniciar el asistente

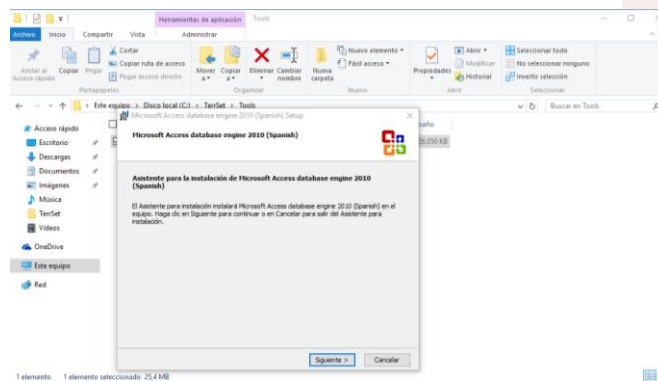

Aceptar los términos de contrato de licencia, clic en Siguiente para empezar la instalación.

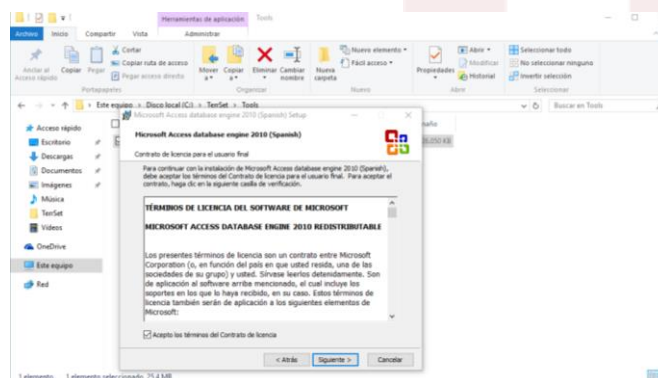

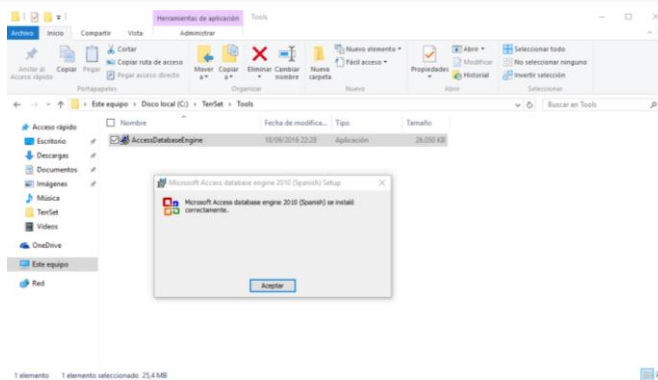

Abrir TerrSet para verificar que las configuraciones previas fueron correctas.

