

**PLAZAS, MONUMENTOS Y SITIOS DE INTERÉS /** Directión SQUARES, MONUMENTS AND SIGHTS OF INTEREST / Address

1. Puncello / Monumento a la Virgen de Quito, Gral. Melchor Aymerich
2. Palacio de Gobierno, García Moreno, entre Chile y Espejo
3. Palacio Arzobispal, Chile y Venezuela
4. Plaza Grande o de la Independencia, Venezuela, entre Chile y Espejo
5. Plaza González Suárez (Plaza Chica) Guayaquil y Espejo
6. Plaza Belmonte, Antepara y Vicente León
7. Plaza de los Presidentes, Amazonas y Jorge Washington
8. Plaza El Quinde (Plaza Foch), Reina Victoria y Foch
9. Plaza Yaya, La Niña y Reina Victoria
10. Plaza Borja Yero, Carrón y 9 de Octubre
11. Plaza Gabriela Mistral, Cordero entre Diego de Almagro y Reina Victoria
12. Plaza de las Culturas, Av. Colón y Juan León Mera
13. Monumento a Simón Bolívar, Parque Alameda, Av. 10 de Agosto y Av. Gran Colombia
14. Monumento del Labrador, Av. Amazonas y Av. Diez de Agosto
15. Mercado Mazapan de Calderón, Calderón, Panamericana Norte
16. Mercado Artesanal El Indio, Roca y 9 de Octubre
17. Mercado Artesanal La Mariscal, Juan León Mera y Jorge Washington
18. Red de Artesanos Centro Histórico, Av. 5 de Junio y Borrero
19. Centro de Promoción Artística El Ejido, Parque El Ejido
20. Centro de la Alameda, Parque Alameda, Sotero y Luis Felipe Borja
21. Observatorio Astronómico, Parque Alameda, entre Luis Felipe Borja y Av. Gran Colombia
22. Parque Metropolitano Guanguiltagua, Calle Guanguiltagua en El Están Alto
23. Parque Gral. Julio Andrade, Av. 10 de Agosto entre Plaz y Ramírez Dávalos
24. Boulevard 24 de Mayo, Av. 24 de Mayo
25. Calle La Ronda, Morales, entre Venezuela y Paredes
26. Cima de la Libertad y Museo Templo de la Patria, Av. de los Libertadores
27. Parque Arqueológico Rumipamba, Av. Mariscal Sucre y Av. Mariana de Jesús
28. Jardín Botánico de Quito, Rumipamba y Shyris
29. Teleférico, Calle Arriola sin y Av. Mariscal Sucre (Occidental)
30. Boulevard Naciones Unidas, Av. Naciones Unidas entre Shyris y Amazonas
31. Fundación Estamparia Quitana, Av. 24 de Mayo 06E-176 e Imbabura
32. Plaza Andrade Marín, Amazonas y Ventimilla
33. Mirador de Guápulo, Plaza Principal de Guápulo

**MUSEOS /** Directión MUSEUMS / Address

1. Museo de Arte Colonial, Chile y Mejía esp.
2. Museo Interactivo de Ciencia, Av. Carlos María de Lotorri y Tababela Del-172
3. Museo del Convento de San Diego, Calucuchima y Farfán
4. Museo de la Ciudad, García Moreno y Rocafuerte
5. Museo Fray Pedro Bedón, Flores, entre Rocafuerte y Bolívar
6. Museo Camilo Egas, Venezuela 1302 y Emmeraldas
7. Museo Casa María Augusta Urrutia, García Moreno 780 entre Sucre y Bolívar
8. Museo Numismático del Banco Central, García Moreno y Sucre
9. Museo Casa de Sucre, Sucre y Venezuela
10. Museo Mamata Siles, Junín 705 y Montaluz
11. Museo Alberto Mena Camaño / Museo de cera, García Moreno 887 y Espejo
12. Museo Casa del Alabado, Cuencana entre Bolívar y Rocafuerte
13. Museo Miguel de Santiago, Chile y Guayaquil
14. Museo Camilo Egas, Venezuela 1302 y Emmeraldas
15. Museo de la Acuarela y Dibujo, Junín E2-27 barrio San Marcos
16. Museo Inti-ñan, Av. Manuel Córdova Galarriz Km 13
17. Museo Nacional del Banco Central, Patria, entre Av. 6 de Diciembre y Av. 12 de Octubre
18. Museo de la Casa de la Cultura Ecuatoriana, Patria, entre Av. 6 de Diciembre y Av. 12 de Octubre
19. Museo y Planetario del Instituto Geográfico Militar, Serenegas y Gral. Paz y Miró
20. Museo Jacinto Aljón y Casmaño / Universidad Católica, Av. 12 de Octubre y Roca
21. Museo AbyaYala, 12 de Octubre 1430 y Wilson
22. Museo de Artesanías Mitalas, Reina Victoria y La Niña
23. Museo Tienda de Artesanías Olga Fisch, Av. Colón E10-53 y Tamayo
24. Museo de Ciencias Naturales, Av. Los Shyris y Pasaje Rumpamba
25. Fundación Mundo Juvenil, Av. Shyris y Pasaje Rumpamba
26. Museo de Sitio La Florida, Antonio Román, entre Acosta y Corral
27. Museo Etnográfico Mitad del Mundo, Av. Manuel Córdova Galarriz Km 13
28. Herbario Nacional, Av. Río Coca ES-115
29. Vivarium de Quito, Av. Amazonas 3008 y Rumipamba
30. Fundación Casa de la Danza, Junín E2-186 y Gutiérrez
31. Fundación Guayaquini, José Benemérito 543
32. Capilla del Hombre, Lorenzo Chávez EAT8-143 y Mariano Calvache
33. Yaku-Museo del Agua, El Placer Oe11-271

**INFORMACIÓN TURÍSTICA /** Directión TOURIST INFORMATION / Address

1. Centro Histórico - Tienda El Quinde, Palacio Municipal, Venezuela y Espejo
2. Mariscal - Galería Ecuador Gourmet, Reina Victoria N24-263 y Lizarza García
3. Aeropuerto Internacional Mariscal Sucre - Arribo Internacional, Av. Amazonas y de la Prensa
4. Terminal Tienda de Quito, Av. Cordero ñan y Av. Mariscal Sucre
5. Chimbacalle, Av. Matamoros y Chiriquiloma sin

**SISTEMA PRINCIPAL DE TRANSPORTE PÚBLICO**  
Main Public Transportation System

- **CORREDOR ECOVIA / SUR ORIENTAL**  
Ecovia / Sur Oriental Route
- **CORREDOR CENTRAL NORTE**  
Central Norte Route
- **CORREDOR TROLEBUS**  
Trolleybus Route

**TEATROS, CENTROS CULTURALES /** Directión THEATERS, CULTURAL CENTERS / Address

1. Teatro México, Tomémbamba y Antisana
2. Teatro Bolívar, Espejo 847 y Guayaquil
3. Teatro Sucre y Plaza del Teatro, Manabí entre Guayaquil y Flores
4. Teatro Variadas Ernesto Albán, Plaza del Teatro-Guayaquil y Manabí
5. Centro Cultural Tanguazú / Museo Artesanías Indígenas, Plaza de San Francisco
6. Centro Cultural Metropolitano, García Moreno y Espejo
7. Centro Cultural Ichimbia / Palacio de Cristal, Liqueur y José María Aguirre
8. Centro Cultural Mama Cochana, Rocafuerte 506 y Luis Felipe Chávez
9. Centro de Convenciones Eugenio Espejo, Sotero sin y Valparaiso 209
10. Centro de Arte Contemporáneo, Montevideo y Luis Dávila
11. Centro Cultural FUCE, Av. 12 de Octubre y Roca
12. Casa de la Música, Pasaje Valderrama y Mariana de Jesús
13. Patio de Comedias, 18 de Septiembre E4-26 y Amazonas
14. Fundación Cultural Humanitaria, Ventimilla 1105 y Amazonas E5f. Amazonas Oficina 101
15. Escuela Taller Quito 1, Montufar y Pereira
16. Centro de Promoción Artística El Ejido, Parque El Ejido

**IGLESIAS, CONVENTOS Y MONASTERIOS /** Directión CHURCHES, CONVENTS AND MONASTERIES / Address

1. Iglesia y Convento de San Diego, Calucuchima y Farfán
2. Iglesia de San Sebastián, Borrero y Loja
3. Iglesia de San Roque, Rocafuerte y Chimborazo
4. Iglesia y Convento de Sto. Domingo, Flores entre Rocafuerte y Bolívar
5. Iglesia y Convento de San Francisco, Cuencana 4773 y Sucre
6. Iglesia de la Compañía de Jesús, García Moreno y Sucre
7. Iglesia del Sagrado, García Moreno y Espejo
8. Iglesia y Convento de La Merced, Chile y Cuencana
9. Iglesia y Convento de San Agustín, Chile y Guayaquil
10. Iglesia de Santa Bárbara, García Moreno y Manabí
11. Iglesia de San Marcos, Junín y Gutiérrez
12. Iglesia de San Blas, Caldes E1-102 y Los Ríos
13. Iglesia del Belén, Sotero y Luis Felipe Borja
14. Iglesia de Santa Teresita, Robles y 9 de Octubre
15. Iglesia de La Floresta, Acuras E1-42-36 redondel de la Floresta
16. Iglesia y Convento de Guápulo, Plaza principal de Guápulo
17. Catedral Metropolitana de Quito, García Moreno y Espejo
18. Basílica del Voto Nacional, Venezuela y Carchi
19. Capilla del Hospital de Lázaro, García Moreno y Ambato
20. Capilla del Rosario, Flores 150 y Bolívar (Convento Sto. Domingo)
21. Capilla del Robo, 24 de Mayo e Imbabura
22. Capilla de Cantabria, Cuencana y Bolívar
23. Capilla de la Virgen de la Escalera, interior de la iglesia de Santo Domingo
24. Capilla del Hospital San Juan de Dios, Rocafuerte entre García Moreno y Venezuela
25. Monasterio de Santa Clara de Milán, Cuencana y Rocafuerte
26. Monasterio e Iglesia del Carmen Alto, García Moreno y Rocafuerte
27. Monasterio de Santa Catalina de Siena, Flores y Espejo
28. Monasterio e Iglesia de la Concepción, Chile y García Moreno
29. Monasterio e Iglesia del Carmen Bajo, Venezuela y Olmedo
30. Monasterio e Iglesia de San Juan, Galápagos OE5-84 y Bencazar

**VOLCÁN PICHINCHA**

1. Centro Histórico - Tienda El Quinde, Palacio Municipal, Venezuela y Espejo
2. Mariscal - Galería Ecuador Gourmet, Reina Victoria N24-263 y Lizarza García
3. Aeropuerto Internacional Mariscal Sucre - Arribo Internacional, Av. Amazonas y de la Prensa
4. Terminal Tienda de Quito, Av. Cordero ñan y Av. Mariscal Sucre
5. Chimbacalle, Av. Matamoros y Chiriquiloma sin

**SISTEMA PRINCIPAL DE TRANSPORTE PÚBLICO**  
Main Public Transportation System

- **CORREDOR ECOVIA / SUR ORIENTAL**  
Ecovia / Sur Oriental Route
- **CORREDOR CENTRAL NORTE**  
Central Norte Route
- **CORREDOR TROLEBUS**  
Trolleybus Route

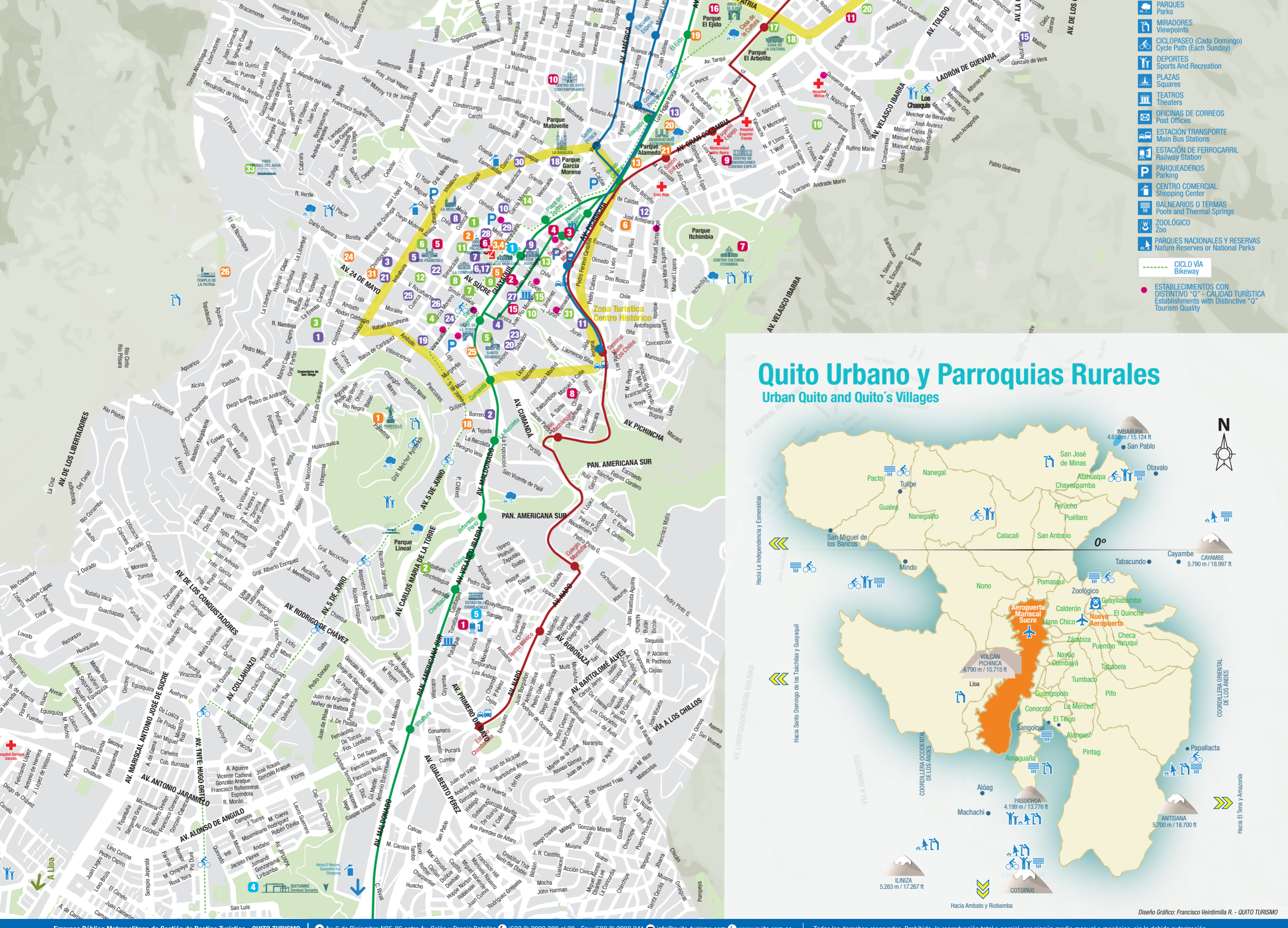

**SIMBOLOGÍA**  
Legend

- + HOSPITALES / Hospitals
- + POLICIA / Police
- ✈ AEROPUERTO / Airport
- P PARQUES / Parks
- 🚲 MIRADORES / Viewpoints
- 🚲 CICLOPASO (Cada Domingo) / Cycle Path (Each Sunday)
- 🏆 DEPORTES / Sports And Recreation
- 🏛 PLAZAS / Squares
- 🎭 TEATROS / Theaters
- ✉ OFICINAS DE CORREOS / Post Offices
- 🚏 ESTACIÓN TRANSPORTE / Main Bus Stations
- 🚆 ESTACIÓN DE FERROCARRIL / Railway Station
- P PARQUEADEROS / Parking
- 🛍 CENTRO COMERCIAL / Shopping Center
- ♨ BALNEARIOS O TERMAS / Pools and Thermal Springs
- 🦏 ZOOLOGICO / Zoo
- 🌳 PARQUES NACIONALES Y RESERVAS / Nature Reserves or National Parks
- 🚲 CICLO VIA / Bikeway
- ESTABLECIMIENTOS CON DISTINTIVO "Q" - CALIDAD TURÍSTICA / Establishments with Distinctive "Q" Tourism Quality

**Quito Urbano y Parroquias Rurales**  
Urban Quito and Quito's Villages

